Buurtgerichte aanpak Cadier en Keer

Toelichting ontwerpplan

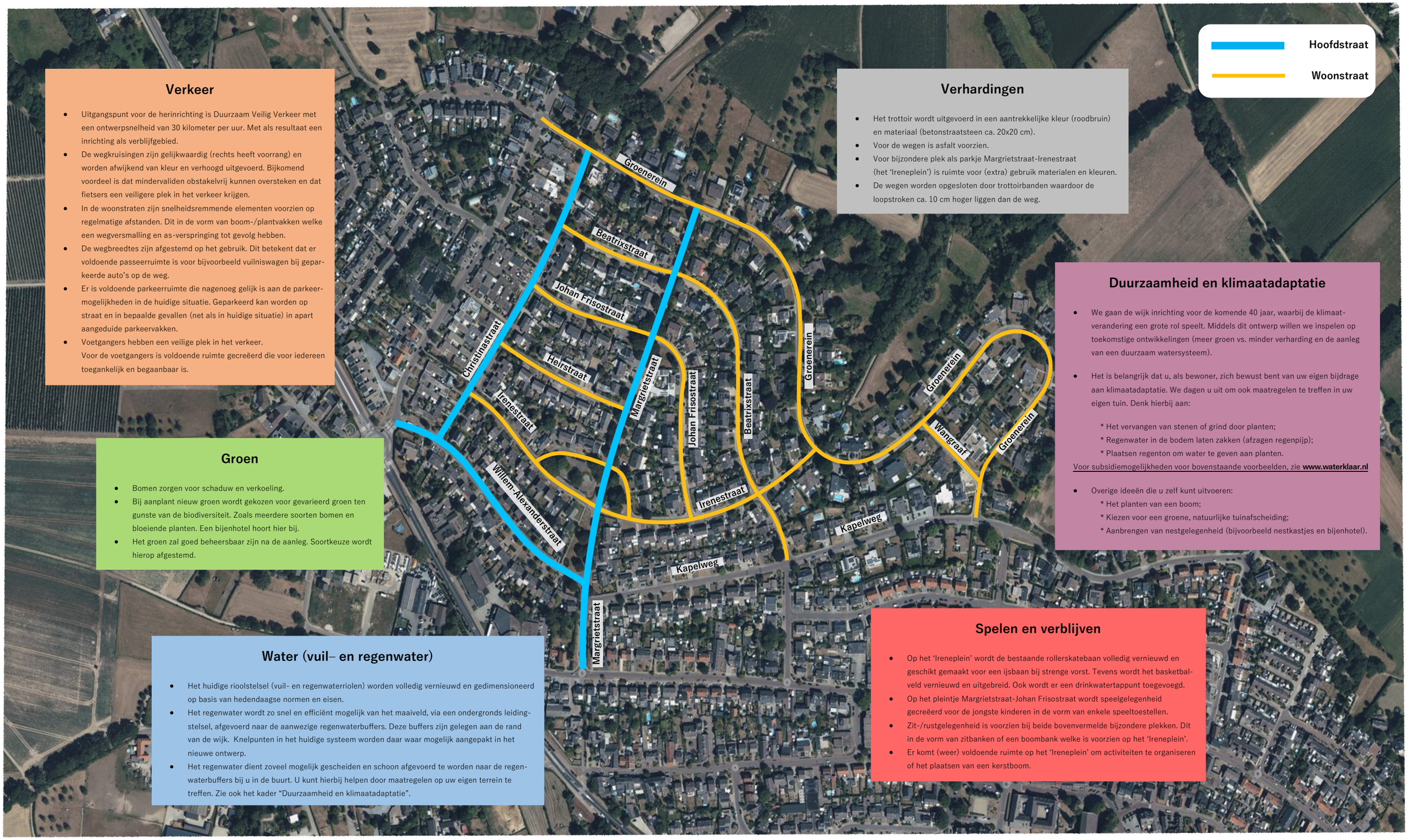

Verkeer

- Uitgangspunt voor de herinrichting is Duurzaam Veilig Verkeer met een ontwerpsnelheid van 30 kilometer per uur. Met als resultaat een inrichting als verblijfgebied.
- De wegkruisingen zijn gelijkwaardig (rechts heeft voorrang) en worden afwijkend van kleur en verhoogd uitgevoerd. Bijkomend voordeel is dat mindervaliden obstakelvrij kunnen oversteken en dat fietsers een veiligere plek in het verkeer krijgen.
- In de woonstraten zijn snelheidsremmende elementen voorzien op regelmatige afstanden. Dit in de vorm van boom-/plantvakken welke een wegversmalling en as-verspringing tot gevolg hebben.
- De wegbreedtes zijn afgestemd op het gebruik. Dit betekent dat er voldoende passeerruimte is voor bijvoorbeeld vuilniswagen bij geparkeerde auto's op de weg.
- Er is voldoende parkeerruimte die nagenoeg gelijk is aan de parkeermogelijkheden in de huidige situatie. Geparkeerd kan worden op straat en in bepaalde gevallen (net als in huidige situatie) in apart aangeduide parkeervakken.
- Voetgangers hebben een veilige plek in het verkeer.
  Voor de voetgangers is voldoende ruimte gecreëerd die voor iedereen toegankelijk en begaanbaar is.

Verhardingen

- Het trottoir wordt uitgevoerd in een aantrekkelijke kleur (roodbruin) en materiaal (betonstraatsteen ca. 20x20 cm).
- Voor de wegen is asfalt voorzien.
- Voor bijzondere plek als parkje Margrietstraat-Irenestraat (het 'Ireneplein') is ruimte voor (extra) gebruik materialen en kleuren.
- De wegen worden opgesloten door trottoirbanden waardoor de loopstroken ca. 10 cm hoger liggen dan de weg.

Duurzaamheid en klimaatadaptatie

- We gaan de wijk inrichting voor de komende 40 jaar, waarbij de klimaatverandering een grote rol speelt. Middels dit ontwerp willen we inspelen op toekomstige ontwikkelingen (meer groen vs. minder verharding en de aanleg van een duurzaam watersysteem).
- Het is belangrijk dat u, als bewoner, zich bewust bent van uw eigen bijdrage aan klimaatadaptatie. We dagen u uit om ook maatregelen te treffen in uw eigen tuin. Denk hierbij aan:

  * Het vervangen van stenen of grind door planten;
  * Regenwater in de bodem laten zakken (afzagen regenpijp);
  * Plaatsen regenton om water te geven aan planten.

  Voor subsidiemogelijkheden voor bovenstaande voorbeelden, zie **www.waterklaar.nl**

- Overige ideeën die u zelf kunt uitvoeren:
  * Het planten van een boom;
  * Kiezen voor een groene, natuurlijke tuinafscheiding;
  * Aanbrengen van nestgelegenheid (bijvoorbeeld nestkastjes en bijenhotel).

Groen

- Bomen zorgen voor schaduw en verkoeling.
- Bij aanplant nieuw groen wordt gekozen voor gevarieerd groen ten gunste van de biodiversiteit. Zoals meerdere soorten bomen en bloeiende planten. Een bijenhotel hoort hier bij.
- Het groen zal goed beheersbaar zijn na de aanleg. Soortkeuze wordt hierop afgestemd.

Water (vuil– en regenwater)

- Het huidige rioolstelsel (vuil- en regenwaterriolen) worden volledig vernieuwd en gedimensioneerd op basis van hedendaagse normen en eisen.
- Het regenwater wordt zo snel en efficiënt mogelijk van het maaiveld, via een ondergronds leidingstelsel, afgevoerd naar de aanwezige regenwaterbuffers. Deze buffers zijn gelegen aan de rand van de wijk. Knelpunten in het huidige systeem worden daar waar mogelijk aangepakt in het nieuwe ontwerp.
- Het regenwater dient zoveel mogelijk gescheiden en schoon afgevoerd te worden naar de regenwaterbuffers bij u in de buurt. U kunt hierbij helpen door maatregelen op uw eigen terrein te treffen. Zie ook het kader "Duurzaamheid en klimaatadaptatie".

Spelen en verblijven

- Op het 'Ireneplein' wordt de bestaande rollerskatebaan volledig vernieuwd en geschikt gemaakt voor een ijsbaan bij strenge vorst. Tevens wordt het basketbalveld vernieuwd en uitgebreid. Ook wordt er een drinkwatertappunt toegevoegd.
- Op het pleintje Margrietstraat-Johan Frisostraat wordt speelgelegenheid gecreëerd voor de jongste kinderen in de vorm van enkele speeltoestellen.
- Zit-/rustgelegenheid is voorzien bij beide bovenvermelde bijzondere plekken. Dit in de vorm van zitbanken of een boombank welke is voorzien op het 'Ireneplein'.
- Er komt (weer) voldoende ruimte op het 'Ireneplein' om activiteiten te organiseren of het plaatsen van een kerstboom.